

# FWD Multiple Protection

Proteksi maksimal untuk kini dan nanti



# Bebaskan rasa khawatir tanpa ada yang terbuang percuma

Ketika fokus merencanakan kehidupan yang terbaik untuk orang yang kamu cintai, kamu tidak mau dihantui rasa khawatir dan menginginkan rasa tenang secara menyeluruh.

---

Tentang produk

**Tak hanya akan terus terlindungi, kamu juga tak akan kehilangan apa yang sudah kamu bayarkan**

**Ketika merencanakan kehidupan terbaik bersama orang tercinta, kamu tentu tidak mau dihantui rasa khawatir. Apalagi soal uang dan kesehatan.**

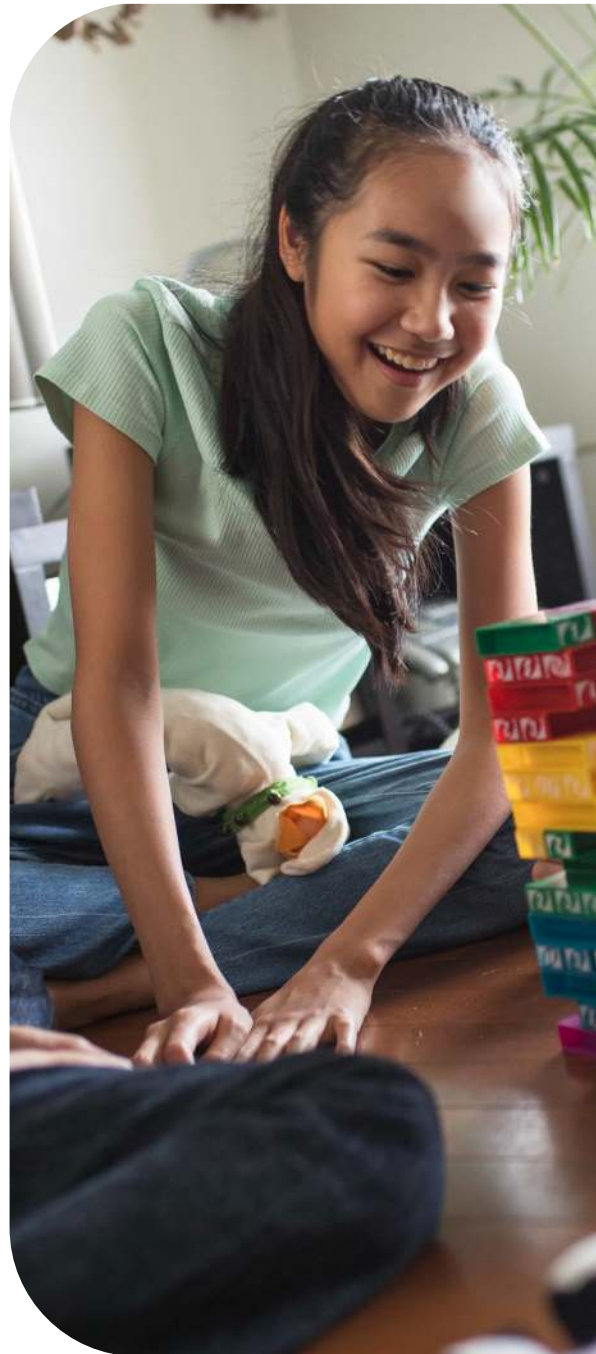

---

## Tentang produk



Kami mengerti, hubungan antara kesehatan dan keuangan memang penuh dilema. Menyisihkan sedikit uangmu untuk hal yang belum tentu terjadi, seperti asuransi, memang tak mudah. Kamu tentu tak mau hasil keringatmu selama ini malah terbuang percuma karena tak terpakai pada akhirnya. Tapi, tentu kamu juga tidak mau jika penyakit tiba-tiba menguras dana yang susah payah disimpan.

Untuk mengatasi dua rasa khawatirmu, FWD Insurance menghadirkan FWD Multiple Protection. Sebuah produk asuransi yang bisa memberikanmu manfaat perlindungan jika mengalami penyakit kritis sampai usia 80 tahun. Kami akan melindungimu sampai dengan tiga kali Penyakit Kritis major dan satu kali Penyakit Kritis minor. Lalu, bagaimana jika kamu tidak mengidap Penyakit Kritis major sampai usia 80 tahun? Jangan khawatir, kami akan mengembalikan seluruh Premi yang telah kamu bayarkan! Tidak ada yang terbuang percuma bersama FWD Insurance!

---

Tentang produk

## Perlindungan lengkap yang membebaskanmu dari rasa khawatir!

Kami mengerti bahwa penyakit kritis dapat mengubah segala rutinitas, produktivitas, apalagi stabilitas keuangan kamu.

Karena itu, FWD Insurance hadir untuk membantumu lewat manfaat Uang Pertanggungans saat mengidap penyakit, kamu agar tidak usah mengalami kondisi keuangan yang rentan.

Karena kami ingin kamu bisa melangkah bebas tanpa harus memikirkan dana kesehatan dalam jangka panjang.

Kami juga akan memberikan Uang Pertanggungans jika terjadi risiko meninggal dunia, karena FWD Insurance berkomitmen untuk memberikan kamu dan keluarga rasa tenang dari ketidakpastian yang bisa terjadi kapan pun.

Kamu terus sehat sampai usia 80 tahun? Kami tentunya turut bahagia! Untuk itu, premi yang telah kamu bayarkan akan kami kembalikan.

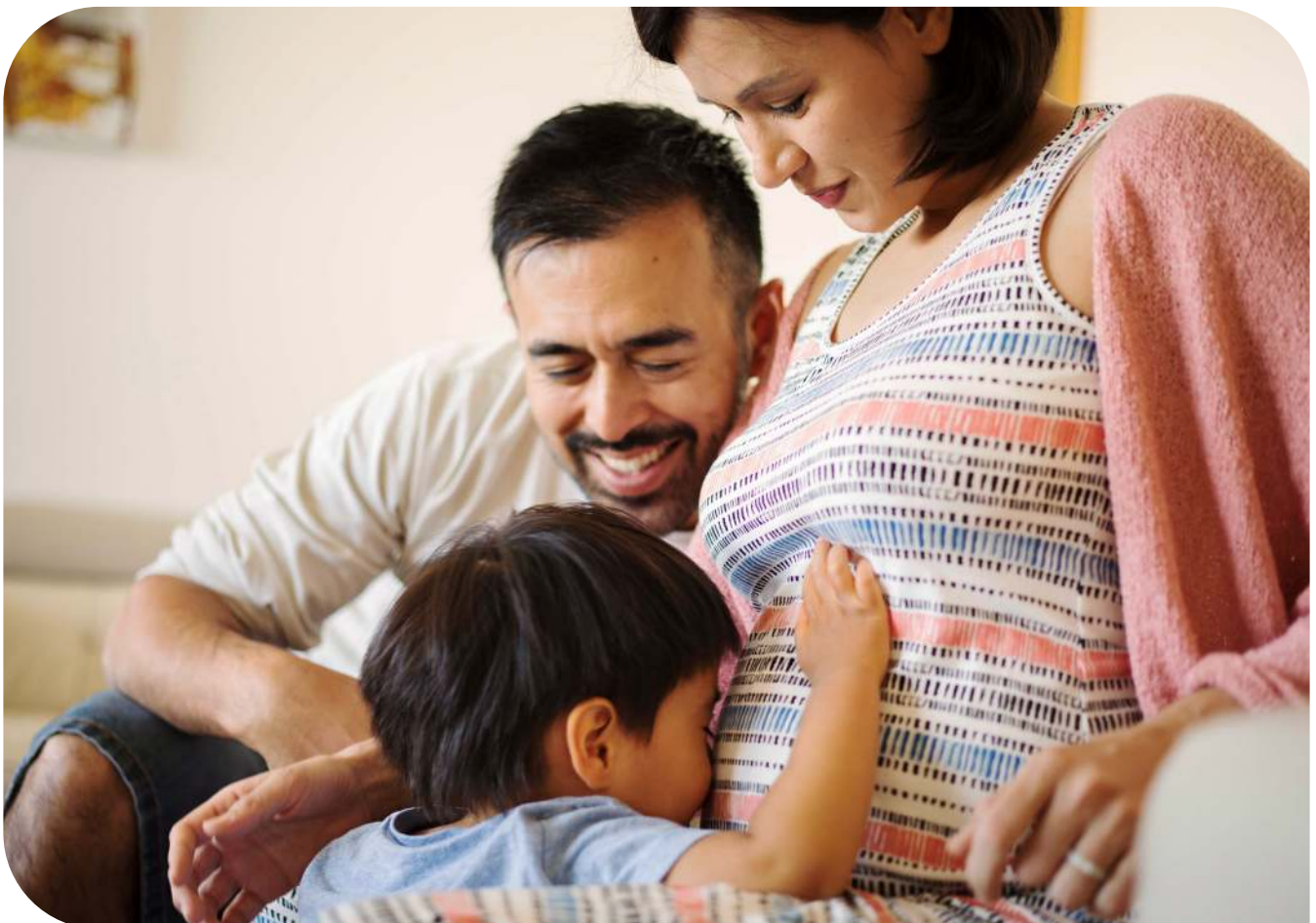

## Saatnya FWD Multiple Protection memberi perlindungan dan arti lebih untuk hidupmu

Apa yang membuat FWD Multiple Protection beda dari yang lainnya?

FWD Multiple Protection akan memberikan manfaat yang memungkinkan kamu klaim hingga lebih dari 3 kali jika terjangkit penyakit kritis *major*. Selain itu, kami juga akan memberimu santunan sebesar 420% dari Uang Pertanggunggaan kamu.

FWD Multiple Protection juga akan otomatis membebaskan Premimu jika kamu terdiagnosa risiko penyakit kritis *major*. Sehingga kamu tidak perlu khawatir dengan pengeluaran dan bisa lebih fokus pada proses pemulihan.



### Perlindungan Komprehensif

- Perlindungan jiwa hingga kamu berusia 80 tahun.
- Perlindungan terhadap 50 jenis Penyakit Kritis major dan 15 jenis Penyakit Kritis minor.
- Manfaat meninggal dunia.
- Bebas biaya Premi sejak pertama kali terdiagnosa Penyakit Kritis major.



### Manfaat Maksimal

- Kami melindungi hingga tiga kali Penyakit Kritis major dan satu kali Penyakit Kritis minor.
- Pengembalian 100% Premi di akhir masa perlindungan\*.
- Setiap klaim yang kamu ajukan, tidak akan mengurangi manfaat perlindungan yang lain.



### Fleksible & Kompetitif

- Pilihan Masa Pembayaran Premi yaitu 5 tahun, 10 tahun, atau 20 tahun, sesuai dengan kebutuhan dan kondisi finansial kamu.
- Bebas pilih cara bayar Premi.
- Premi yang kamu bayarkan tidak akan berubah selama masa pembayaran (Premi tetap/flat).

\* Pengembalian Premi tidak termasuk Ekstra Premi dan akan dibayarkan jika Tertanggung masih hidup hingga akhir masa perlindungan dengan syarat tidak ada pembayaran klaim atas manfaat Penyakit Kritis major selama masa perlindungan.

## Keunggulannya tak berhenti di situ, karena kami juga akan memberikan berbagai manfaat untuk kamu

Melalui berbagai perlindungan ini, kamu bisa bebaskan langkah keluargamu pada hari ini, besok, dan masa depan. Selain itu, kamu juga bisa bebas dari rasa khawatir premi akan terbuang secara percuma.

Berikut berbagai manfaat yang akan kamu dapatkan pada produk ini.



### Perlindungan Sementara Dalam Masa Pengajuan Asuransi

Kamu tidak perlu khawatir. Selama pengajuan asuransi masih dalam proses, yaitu dalam periode sejak premi diterima sampai dengan pengajuan asuransi diterima atau ditolak, kamu tetap terlindungi dengan manfaat sebesar mana yang lebih kecil antara Uang Pertanggungan dan Rp200 juta jika terjadi risiko meninggal dunia karena Kecelakaan, serta Premi kamu akan dikembalikan.



### Manfaat Penyakit Kritis Major

Kami akan memberikan 100% Uang Pertanggungan jika kamu terdiagnosa Penyakit Kritis major, dan dapat melakukan klaim hingga tiga kali untuk Penyakit Kritis major yang berbeda kelompok.



### Manfaat Penyakit Kritis Minor

Kami di FWD Insurance mengerti bahwa Penyakit Kritis minor pun bisa mempengaruhi kestabilan keuangan. Oleh karena itu, kami memberikan 20% dari Uang Pertanggungan jika kamu terdiagnosa satu dari 15 Penyakit Kritis minor. Jadi, kamu dapat membayar biaya pemulihan, pengobatan, sambil tetap terlindungi dari risiko lainnya.

---



### Manfaat Pembebasan Premi

FWD Insurance akan memberikan kebebasan dari kewajiban membayar Premi sejak terdiagnosa Penyakit Kritis major untuk pertama kalinya. Jadi, kamu tidak perlu khawatir dan bisa lebih fokus pada proses pemulihanmu.



### Manfaat Meninggal Dunia

Kami akan memberikan 100% Uang Pertanggungan jika terjadi risiko meninggal dunia sebelum kamu berusia 80 tahun, karena kami berkomitmen untuk terus memberikanmu dan keluarga rasa tenang dari ketidakpastian yang bisa terjadi kapan pun.



### Manfaat Akhir Masa Asuransi

Kami akan memberikan hadiah untukmu yang selalu hidup sehat! Kami akan mengembalikan 100% Premi yang telah kamu bayar jika tidak pernah terdiagnosa Penyakit Kritis major sampai usia 80 tahun. Namun, pembayaran tidak termasuk Ekstra Premi.





# Cek ilustrasi skema manfaat berikut agar kamu lebih mudah memahaminya

## Skema manfaat:

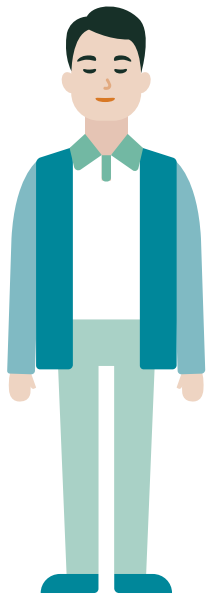

- **Total Perlindungan 420%**
- **Penyakit Kritis minor:**  
20% Uang Pertanggungan (1x klaim)
- **Penyakit Kritis major:**  
100% Uang Pertanggungan (dapat di klaim sampai 3x)
- **Bebas bayar Premi**
- **Meninggal dunia:**  
100% Uang Pertanggungan
- Pengembalian Premi\* jika tidak ada klaim Penyakit Kritis major, Usia 80 tahun

\* Tidak termasuk Ekstra Premi

Kamu akan dilindungi atas Penyakit Kritis *major*, Penyakit Kritis *minor*, dan meninggal dunia. Selain itu, Kamu terbebas dari kewajiban membayar Premi sejak terdiagnosis Penyakit Kritis *major*. Jika Kamu tidak pernah terdiagnosis Penyakit Kritis *major*, Premi yang telah Kamu bayarkan (tidak termasuk Ekstra Premi) akan dikembalikan seluruhnya pada akhir Masa Asuransi.

## Catatan Penting untuk Diperhatikan

- Manfaat Asuransi Penyakit Kritis minor/Penyakit Kritis major/Manfaat Pembebasan Premi tidak akan dibayarkan apabila Pemegang Polis dan/atau Tertanggung mengetahui untuk pertama kali adanya tanda-tanda atau gejala-gejala atas suatu keadaan yang mungkin berkaitan dengan Penyakit Kritis major/Penyakit Kritis minor sebelum Tanggal Berlaku Polis atau tanggal pemulihan Polis, mana yang terakhir (Kondisi Yang Sudah Ada Sebelumnya).
- Masa Tunggu selama 90 hari sejak Polis Berlaku atau tanggal pemulihan Polis, mana yang terakhir, berlaku untuk manfaat Penyakit Kritis minor/manfaat Penyakit Kritis major/manfaat Pembebasan Premi.
- Klaim atas Penyakit Kritis major berikutnya hanya dapat diajukan setelah melewati 1 tahun sejak klaim Penyakit Kritis major sebelumnya dan berasal dari kelompok Penyakit Kritis major yang berbeda.
- Masing-masing kelompok Penyakit Kritis major hanya bisa diklaim sebanyak 1 kali kecuali untuk kelompok Kanker dapat diklaim maksimum sebanyak 2 kali dengan syarat kondisi 5 tahun Bebas Kanker terpenuhi.

# Cek ilustrasi skema manfaat berikut agar kamu lebih mudah memahaminya

## Skema manfaat:

**Bapak A, usia 40 tahun**



### Penyakit Kritis Major

100% Uang Pertanggungan untuk masing-masing klaim Penyakit Kritis major + pembebasan seluruh premi sejak pertama kali didiagnosis Penyakit Kritis Major, perlindungan tetap berjalan

**Klaim Penyakit Kritis ke-1:**  
Penyakit Jantung Koroner  
**Manfaat:**  
Rp 1 M

**Klaim Penyakit Kritis ke-3:**  
Tumor Otak Jinak  
**Manfaat:**  
Rp 1 M

Polis mulai berlaku

Tahun Polis 1

Tahun Polis 2

Tahun Polis 3

Tahun Polis 4

Tahun Polis 5

Tahun Polis 6

Uang Pertanggungan =  
Rp 1 miliar

Premi (MPP 10 tahun) =  
Rp 42.5 juta per tahun

**Klaim Penyakit Kritis ke-2:**  
Kanker prostat stadium awal  
**Manfaat:**  
Rp200 juta

**Manfaat meninggal:**  
100% Uang Pertanggungan  
diberikan kepada  
penerima manfaat  
**Manfaat:**  
Rp 1 M

### Penyakit Kritis Minor

20% Uang Pertanggungan akan dibayarkan jika didiagnosis Penyakit Kritis Minor, perlindungan tetap berjalan.



Apabila Polis dibatalkan pada Ulang Tahun Polis ke-2 sebelum terjadinya klaim Penyakit Kritis ke-1, maka FWD Insurance akan membayarkan Nilai Tunai sebesar Rp11.280.000 dan Polis berakhir.



Apabila Polis dibatalkan pada Ulang Tahun Polis ke-4 setelah terjadinya klaim Penyakit Kritis ke-1, maka FWD Insurance akan membayarkan Nilai Tunai sebesar Rp16.090.000 dan Polis berakhir.



Apabila Bapak A tidak pernah terdiagnosis Penyakit Kritis major sampai akhir masa pertanggungan (usia 80 tahun) maka seluruh Premi yang telah dibayarkan (tidak termasuk Ekstra Premi) akan dikembalikan sebesar Rp425.000.000.

## Daftar penyakit kritis

### Daftar Penyakit Kritis Major

Kelompok 1 Kanker	Kelompok 2 Kegagalan Organ Utama	Kelompok 3 Berkaitan dengan Jantung & Pembuluh Darah	Kelompok 4 Berkaitan dengan <i>Neuro Muscular</i>	Kelompok 5 Lain-Lain
Kanker Major	<ol style="list-style-type: none"> <li>1. Anemia Aplastik</li> <li>2. Penyakit Hati Kronis</li> <li>3. Penyakit Paru Kronis</li> <li>4. Pankreatitis Kronis Berulang</li> <li>5. <i>Crohn's Disease</i></li> <li>6. Hepatitis Viral Fulminan</li> <li>7. Transplantasi Organ dan Sumsum Tulang</li> <li>8. Penyakit Kista <i>Medullary</i></li> <li>9. Skleroderma Progresif</li> <li>10. Gagal Ginjal</li> <li>11. Kolitis Ulceratif</li> <li>12. Lupus Eritomatosus Sistemik (<i>Systemic Lupus Erythematosus</i>)</li> </ol>	<ol style="list-style-type: none"> <li>1. Kardiomiopati (<i>Cardiomyopathy</i>)</li> <li>2. Penyakit Jantung Koroner</li> <li>3. Serangan Jantung Pertama (<i>Infrak Myocardial</i>)</li> <li>4. Operasi Penggantian Katup Jantung</li> <li>5. Hipertensi Arteri Pulmonal Primer (<i>Primary Pulmonary Arterial Hypertension</i>)</li> <li>6. Operasi Pembuluh Aorta</li> <li>7. Operasi Jantung Koroner</li> </ol>	<ol style="list-style-type: none"> <li>1. Penyakit Alzheimer dan Kelainan Degeneratif Otak Organik yang Tidak Dapat Dipulihkan</li> <li>2. <i>Apallic Syndrome</i></li> <li>3. Tumor Otak Jinak</li> <li>4. Aneurisma Pembuluh Darah Otak yang Membutuhkan Pembedahan</li> <li>5. Koma</li> <li>6. Hilangnya Kemandirian Hidup</li> <li>7. Penyakit Motor Neuron</li> <li>8. <i>Multiple Sclerosis</i></li> <li>9. Distrofi Muskular (<i>Muscular Dystrophy</i>)</li> <li>10. Penyakit Parkinson</li> <li>11. Stroke</li> <li>12. Stroke yang Memerlukan Operasi Arteri <i>Carotid</i></li> <li>13. Hilangnya Fungsi Indra Pendengaran (Tuli)</li> <li>14. Kehilangan Fungsi Penglihatan (Kebutaan)</li> <li>15. <i>Poliomyelitis</i></li> </ol>	<ol style="list-style-type: none"> <li>1. Meningitis Bakteri</li> <li>2. Radang Otak (<i>Ensefalitis</i>)</li> <li>3. HIV/AIDS yang Didapatkan Melalui Transfusi Darah</li> <li>4. HIV/AIDS Akibat Pekerjaan</li> <li>5. <i>Rheumatoid Arthritis</i> Berat</li> <li>6. Terputusnya Akar-akar Saraf <i>Plexus Brachialis</i></li> <li>7. Penyakit Kaki Gajah Kronis</li> <li>8. Operasi <i>Scoliosis</i> Idiopatik</li> <li>9. Kematian Selaput Otot atau Jaringan (<i>Gangrene</i>)</li> <li>10. Luka Bakar Berat</li> <li>11. Kelumpuhan</li> <li>12. Bisu (Kehilangan Kemampuan Bicara)</li> <li>13. Trauma Kepala Serius</li> <li>14. Kehilangan Anggota Tubuh</li> <li>15. Penyakit Kawasaki yang Mengakibatkan Komplikasi pada Jantung</li> </ol>

### Daftar Penyakit Kritis Minor

1. Fraktur Tulang Belakang Tanpa Disengaja
2. Angioplasti dan Penatalaksanaan Invasif Lainnya untuk Penyakit Jantung Koroner
3. Retinopati Diabetik
4. Kanker Stadium Awal
5. Kehilangan Satu Anggota Tubuh
6. Kehilangan Satu Paru-paru
7. Pengangkatan Satu Ginjal
8. Osteoporosis Berat
9. Operasi Pengangkatan Tumor Pituitary
10. Pankreatitis Nekrosis Akut

Penyakit Kritis *minor* dibawah ini hanya dapat diklaim sebelum Tertanggung berusia kurang dari 18 (delapan belas) tahun pada saat didiagnosis.

1. Hemofilia A dan Hemofilia B
2. Diabetes Melitus tipe 1 - *Insulin Dependent Diabetes Mellitus*

3. Penyakit Tangan Kaki Mulut Berat
4. Asma Berat
5. *Systemic Juvenile Idiopathic Arthritis*

## Hal lain yang perlu kamu ketahui

Kamu bisa membeli Polis ini jika sudah berusia minimal 18 tahun (ulang tahun terakhir). Jika kamu ingin memberikan manfaat asuransi pada orang lain, berikut adalah usia minimal Tertanggung pada Masa Asuransi yang kamu pilih:

MPP 5 tahun	Usia 30 hari – 65 tahun (ulang tahun terakhir)
MPP 10 tahun	Usia 30 hari – 60 tahun (ulang tahun terakhir)
MPP 20 tahun	Usia 30 hari – 50 tahun (ulang tahun terakhir)

**Masa Asuransi** : sampai dengan Tertanggung berusia 80 tahun  
**Mata Uang** : hanya tersedia dalam mata uang Rupiah  
**Premi** : besaran Premi tetap selama masa pembayaran Premi dihitung berdasarkan usia, jenis kelamin, Uang Pertanggung, Masa Asuransi, Masa Pembayaran Premi, dan risiko.

---

## Bagaimana cara menentukan nilai perlindungan yang kamu butuhkan?

- Hitung dan pastikan terlebih dahulu berapa jumlah dana yang wajib dibutuhkan untuk kamu dan keluarga jika terjadi risiko, agar nantinya tidak mempengaruhi penghasilanmu. Terutama jika kamu mengalami risiko meninggal dunia.
- Sesuaikan kembali dengan strategi finansial, kondisi keuangan, dan usiamu.



## Kami berupaya untuk membuat proses klaim yang cepat dan mudah

Kami menyediakan pilihan cara klaim secara *offline* ataupun *online*. Untuk pengajuan klaim secara *offline*, kamu perlu mengisi dan mengirimkan formulir klaim serta dokumen pendukung klaim lainnya ke kantor kami.

Apabila kamu ingin merasakan proses pengajuan klaim yang mudah dan praktis, kamu dapat mengajukan klaim secara *online*.



Kamu perlu mengunduh formulir klaim dan mempersiapkan dokumen klaim yang diperlukan

Kamu dapat mengirimkan formulir dan dokumen klaim tersebut ke **kantor kami** atau mengunggahnya lewat aplikasi **FWD MAX**

Kami akan menganalisa dokumen klaim yang kamu ajukan dan akan memberitahu keputusan atas pengajuan klaim ke email kamu yang terdaftar di sistem kami



Setelah kami menyetujui klaim kamu, kami akan memproses pembayaran klaim ke rekening pribadimu yang terdaftar di sistem kami dalam waktu **14 hari kerja**

Kamu bisa cek status klaim kamu dengan menghubungi **FWD Customer Care** kami atau melalui aplikasi **FWD MAX**



## Kami berkomitmen untuk selalu membayarkan klaim yang diajukan. Namun, ada beberapa alasan yang membuat klaim tidak dapat disetujui.

Kamu tidak akan mendapatkan Manfaat Asuransi jika salah satu dari poin di bawah terjadi padamu:



### Informasi tidak lengkap

Ada informasi penting yang tidak diinformasikan dan seharusnya diberikan di awal aplikasi. Karena itu mohon informasikan dengan lengkap ketika kamu mengisi data kesehatan, pekerjaan, dan hobi.



### Bunuh diri

Bunuh diri, mencoba bunuh diri atau melukai diri sendiri baik dilakukan dalam keadaan sadar atau tidak sadar oleh Tertanggung yang terjadi dalam waktu 1 (satu) tahun sejak berlakunya Polis atau sejak tanggal terakhir pemulihan Polis, yang mana tanggal terakhir berlaku.



### Perang\*

Perang (baik dinyatakan maupun tidak), invasi oleh negara lain, operasi yang bersifat permusuhan atau menyerupai perang (baik dinyatakan atau tidak), pemberontakan, huru-hara atau kerusuhan, kudeta, perlawanan, revolusi, kekuatan militer atau bersenjata, atau ikut serta dalam aksi/kegiatan militer. Manfaat juga tidak dapat kami berikan jika kamu sedang melakukan tugas aktif sebagai prajurit perang (baik sukarela atau tidak).

\* Hanya untuk manfaat Penyakit Kritis *major* / Penyakit Kritis *minor* / Pembebasan Premi.



### Pelanggaran hukum

Keterlibatan dari Tertanggung, Pemegang Polis atau Penerima Manfaat dalam melakukan atau berusaha melakukan tindakan ilegal, melalaikan dan/atau melawan/melanggar hukum, terpancing melakukan pembunuhan atau penyerangan atau berada di bawah pengaruh obat-obatan/narkotika/alkohol dalam bentuk apapun termasuk tindak kejahatan asuransi yang dilakukan oleh pihak yang memiliki atau turut memiliki kepentingan dalam pertanggungans asuransi ini.

## Risiko yang kamu perlu ketahui



### Risiko Klaim

Risiko tidak dibayarkannya klaim karena risiko yang terjadi termasuk dalam Pengecualian Polis.



### Risiko Pembatalan Polis

Risiko yang terjadi karena Pemegang Polis/Tertanggung tidak memberikan informasi yang benar.



### Risiko Operasional

Risiko yang timbul dari proses internal yang tidak memadai/ gagal, atau dari perilaku karyawan dan sistem operasional, atau dari peristiwa eksternal yang dapat mempengaruhi kegiatan operasional perusahaan.





## Nikmati pengalaman berasuransi yang beda di FWD!

Dengan visi mengubah cara pandang masyarakat tentang asuransi di Indonesia, kami berfokus pada kebutuhan nasabah dengan didukung teknologi digital untuk memberikan pengalaman berasuransi yang berbeda.

---

### Produk yang inovatif yang terinspirasi dari nasabah

Kami berfokus untuk memenuhi kebutuhan nasabah dengan memberikan penawaran berupa produk dan layanan yang inovatif dan tentunya didukung teknologi digital.

---

### Polis yang mudah dipahami

Kami berkomitmen untuk memberikan transparansi dan juga kemudahan untuk nasabah dengan mengurangi dan menyederhanakan bahasa pada syarat dan ketentuan pengecualian dari polis. Hal kami lakukan agar isi polis lebih relevan (sesuai jenis pertanggungan yang diberikan) serta agar dapat lebih mudah dipahami dan dimengerti nasabah.

---

### Proses klaim yang mudah

Kami percaya bahwa proses klaim harus cepat, mudah dan nyaman. Kelola manfaat Polis dan klaim lebih cepat melalui aplikasi FWD MAX dengan fitur eServices. Kamu juga bisa mendapatkan MAX poin yang bisa ditukarkan di ratusan *merchant* pilihan.

---



# Di FWD, semua proses kami buat simpel! Kamu dapat mengajukan klaim secara *online*

Download aplikasi FWD MAX lalu *register* dengan mengisi data diri dan nomor polis. Gunakan fitur **eServices** untuk *upload* dan mengirimkan dokumen klaim yang dibutuhkan.

Aplikasi FWD MAX tersedia di Apple Store dan Google Play Store.



## Catatan penting untuk diperhatikan:

Produk asuransi ini diterbitkan oleh PT FWD Insurance Indonesia ("FWD Insurance") yang direferensikan oleh PT Bank Commonwealth ("Commonwealth Bank") kepada nasabahnya. Produk ini bukan merupakan produk yang diterbitkan oleh Commonwealth Bank sehingga Commonwealth Bank tidak memiliki kewajiban apapun dan tidak menjamin apapun atas Produk Asuransi ini. Produk Asuransi dan Dana yang melekat pada Produk Asuransi ini juga tidak termasuk dalam program penjaminan pemerintah Republik Indonesia (Lembaga Penjamin Simpanan). Commonwealth Bank tidak bertanggung jawab atas segala risiko apapun atas Polis asuransi yang diterbitkan FWD Insurance sehubungan dengan produk asuransi tersebut. Penggunaan logo Commonwealth Bank hanya sebatas wujud kerja sama antara Commonwealth Bank dengan FWD Insurance dalam menawarkan Produk Asuransi. Commonwealth Bank bukan agen FWD Insurance maupun perantara (*Broker*) dari nasabah Commonwealth Bank.



Brosur ini hanya sebagai referensi untuk memberikan penjelasan mengenai produk Asuransi FWD Multiple Protection dan bukan sebagai Polis asuransi yang mengikat.



Kamu wajib membaca dan memahami seluruh syarat dan ketentuan sebagaimana tercantum dalam Polis Asuransi FWD Multiple Protection.



FWD Insurance merupakan perusahaan asuransi jiwa yang berizin dan diawasi oleh Otoritas Jasa Keuangan.



Produk-produk yang ditawarkan oleh FWD Insurance telah mendapatkan otorisasi dari dan diawasi oleh Otoritas Jasa Keuangan.



Premi yang kamu bayarkan sudah termasuk biaya asuransi, biaya pemeliharaan Polis, biaya administrasi, biaya distribusi bagi Agen Asuransi FWD Insurance, dan biaya imbal jasa bagi pihak Bank.

## Info lebih lanjut

Silakan hubungi tenaga pemasarmu,  
atau akses website kami di [fwd.co.id](http://fwd.co.id)



FWD Customer Care  
1500 525

### Tentang PT FWD Insurance Indonesia (“FWD Insurance”):

PT FWD Insurance Indonesia (“FWD Insurance”) adalah perusahaan asuransi jiwa, bagian dari FWD Group, yang hadir dengan visi mengubah cara pandang masyarakat tentang asuransi.

Berfokus pada kebutuhan nasabah, FWD Insurance menawarkan asuransi yang berbeda didukung oleh teknologi maju dan memiliki berbagai rangkaian produk, mencakup produk asuransi yang berkaitan dengan investasi, asuransi berjangka individu & kumpulan, asuransi kecelakaan diri individu & kumpulan, dan asuransi kesehatan kumpulan melalui jalur distribusi yang didukung teknologi terintegrasi termasuk keagenan, bancassurance, e-commerce dan korporasi.

FWD Insurance berizin dan diawasi oleh Otoritas Jasa Keuangan (“OJK”).

FWD Insurance adalah anggota dari Lembaga Alternatif Penyelesaian Sengketa Sektor Jasa Keuangan.

Untuk informasi lebih lanjut, silakan kunjungi [www.fwd.co.id](http://www.fwd.co.id)

FWD Group adalah bisnis asuransi jiwa di wilayah Asia Pasifik yang telah menjangkau sekitar 10 juta nasabah di 10 jaringan usaha, termasuk beberapa pasar asuransi dengan pertumbuhan yang cepat di dunia. Berdiri sejak 2013, FWD fokus dalam menciptakan pengalaman berasuransi menjadi lebih simpel, cepat, dan lancar dengan produk yang inovatif dan mudah dipahami, yang didukung oleh teknologi digital. Melalui pendekatan yang berfokus pada nasabah, FWD berkomitmen mengubah cara pandang masyarakat tentang asuransi.

Untuk informasi lebih lanjut, silakan kunjungi [www.fwd.com](http://www.fwd.com)