

Biaya Pengelolaan Investasi Biaya sebesar maksimal 2% per tahun yang dipotong dari Nilai Investasi.

***Gratis Penarikan Dana/Penebusan Polis**

Penarikan dana/penebusan Polis sebelum Polis berusia 3 tahun akan dikenakan pajak atas selisih Nilai Investasi terhadap total Premi yang dibayarkan sesuai peraturan yang berlaku.



Info lebih lanjut, silakan hubungi FWD Customer Care di 1500 525, tenaga pemasar Kamu, atau akses *website* kami di fwd.co.id.

Risiko yang Perlu Kamu Ketahui

- Risiko Klaim**
 Klaim tidak dibayarkan apabila termasuk dalam pengecualian Polis.
- Risiko Pembatalan Polis**
 Risiko yang terjadi karena nasabah tidak memberikan informasi yang benar.
- Risiko Gagal Bayar**
 Jika pihak ketiga yang menerbitkan instrumen investasi mengalami wanprestasi (*default*) atau tidak mampu memenuhi kewajibannya untuk membayar pokok utang, bunga dan/atau dividen.
- Risiko Sistem informasi**
 Kerugian yang disebabkan karena tidak berjalannya atau gagalnya sistem informasi.
- Risiko Investasi**
 Dalam hal Nilai Investasi tidak cukup untuk membayar biaya-biaya maka Polis akan batal walaupun Premi Dasar Berkala terus dibayarkan. Sehingga dalam hal ini Pemegang Polis disarankan untuk melakukan Top Up guna memastikan Polis tetap aktif. Risiko investasi antara lain risiko politik, risiko perubahan peraturan pemerintahan atau perundang-undangan lainnya, risiko perubahan tingkat suku bunga (tinggi, sedang, rendah), risiko likuiditas, risiko kredit, risiko perubahan nilai ekuitas dan risiko perubahan nilai tukar mata uang, dimana risiko tersebut dapat mempengaruhi kinerja investasi. Segala risiko yang berhubungan dengan jenis investasi yang dipilih merupakan tanggung jawab Kamu.

PENTING!

Brosur ini hanya merupakan alat bantu penjualan untuk memberikan penjelasan mengenai produk FWD SPrint Link dan tidak mengikat.

Kamu wajib membaca dan memahami seluruh syarat dan ketentuan sebagaimana tercantum dalam Polis FWD SPrint Link.

PT FWD Insurance Indonesia (“FWD Insurance”)

PT FWD Insurance Indonesia (“FWD Insurance”) merupakan perusahaan asuransi jiwa patungan dan bagian dari FWD Group (“FWD”). Sebelumnya dikenal sebagai PT Commonwealth Life, FWD Insurance telah resmi bergabung dengan PT FWD Life Indonesia (“FWD Life”) dan akan dikenal selanjutnya sebagai FWD Insurance.

Dengan bergabungnya FWD Life dan FWD Insurance, FWD Insurance akan memiliki rangkaian produk yang lebih lengkap mencakup produk asuransi yang dikaitkan dengan investasi, asuransi berjangka individu & kumpulan, asuransi kecelakaan diri individu & kumpulan, dan asuransi kesehatan kumpulan melalui jalur distribusi yang didukung teknologi terintegrasi termasuk keagenan, *bancassurance*, *e-commerce* dan korporasi.

FWD memiliki jaringan usaha di Hong Kong & Makau, Thailand, Indonesia, Filipina, Singapura, Vietnam, Jepang dan Malaysia, menawarkan asuransi jiwa dan kesehatan, asuransi umum, *employee benefits*, produk syariah dan takaful di beberapa negara. FWD fokus dalam mengembangkan pengalaman nasabah yang baru dengan menghadirkan produk-produk yang mudah dipahami, didukung oleh teknologi digital terdepan. Melalui pendekatan yang disesuaikan dengan kebutuhan nasabah, FWD berkomitmen untuk menjadi perusahaan asuransi terkemuka di wilayah Asia Pasifik yang dapat mengubah cara pandang masyarakat tentang asuransi.

Berdiri di Asia sejak tahun 2013, FWD merupakan lini bisnis asuransi dari grup investasi, Pacific Century Group.

FWD Insurance terdaftar dan diawasi oleh Otoritas Jasa Keuangan (“OJK”).

Untuk informasi lebih lanjut, silakan kunjungi www.fwd.co.id untuk FWD Insurance, atau www.fwd.com untuk FWD Group.

PT FWD Insurance Indonesia
 Pacific Century Place, Lantai 20 SCBD Lot 10
 Jl. Jend. Sudirman Kav. 52-53 Jakarta Selatan
 12190, Indonesia

fwd.co.id

CustomerCare.id@fwd.com

FWD Customer Care
 1 500 525

(+62) 855 1500 525

Bebaskan Langkah
fwd.co.id



FWD SPrint Link Plus

Memberikan yang terbaik dalam hidup



Apa Saja Sih yang Dikecualikan?

FWD Insurance tidak akan membayarkan Manfaat Asuransi yang dikarenakan oleh hal-hal sebagai berikut:

- Bunuh diri, mencoba bunuh diri atau melukai diri sendiri baik dilakukan dalam keadaan sadar atau tidak sadar oleh Tertanggung yang terjadi dalam waktu 1 (satu) tahun sejak tanggal berlakunya Polis atau sejak tanggal terakhir pemulihan Polis atau sejak tanggal berlakunya perubahan Uang Pertanggungan, yang mana tanggal terakhir berlaku; atau
- Keterlibatan dari Tertanggung melakukan tindakan ilegal, melalaikan dan/atau melawan/melanggar hukum, termasuk tindak kejahatan asuransi yang dilakukan oleh pihak yang memiliki atau turut memiliki kepentingan dalam pertanggungan asuransi ini.

Tata Cara Klaim

Kamu dapat mengajukan klaim Manfaat Asuransi dengan cara: Mengisi dan melengkapi dokumen yang diisyaratkan secara digital, melalui: Aplikasi FWD Max dengan menggunakan fitur *eServices* yang bisa *didownload* di Apple Store dan Google Play Store

Bebaskan Langkah
fwd.co.id



FWDSPRINTLINK_220920



FWD SPrint Link Plus

Memberikan yang terbaik dalam hidup

Hidup bebas dan bahagia dapat tercapai berkat kesiapan kesehatan dan kesejahteraan yang baik.

Bagi Kamu yang selalu ingin memberikan yang terbaik buat keluarga, persiapan diri untuk bebaskan langkah keluarga Kamu dalam menjalani hidup, bebas dari masalah biaya kesehatan atau risiko lainnya agar bisa selalu menikmati kebersamaan yang sesungguhnya.

Apa itu FWD SPrint Link Plus?

FWD SPrint Link Plus adalah produk asuransi jiwa yang dikaitkan dengan investasi dan dirancang khusus agar Kamu proaktif mempersiapkan dana kesehatan dan dana darurat untuk keluarga jika terjadi risiko yang tidak terduga dimasa yang akan datang.

Mengapa FWD SPrint Link Plus?



Lengkap

Tersedia berbagai pilihan jenis investasi dengan hasil optimal.



Fleksibel

- Bebas memilih proporsi alokasi premi.
- Bebas melakukan penarikan dan penambahan dana setiap saat.
- GRATIS biaya Penarikan Dana atau Penebusan Polis*.
- Bebas memilih frekuensi pembayaran.



Perlindungan Setiap Waktu

Perlindungan asuransi akan berjalan selama Nilai Investasi mencukupi untuk membayar seluruh biaya-biaya bulanan.

Manfaat Asuransi

• Asuransi Dasar

Apabila Tertanggung Utama meninggal sebelum usia 100 tahun maka akan dibayarkan Uang Pertanggungan FWD SPrint Link Plus ditambah Nilai Investasi yang terbentuk.

Apabila Tertanggung hidup sampai akhir kontrak polis, maka akan dibayarkan Nilai Investasi yang terbentuk.

• Asuransi Tambahan

Pilihan asuransi tambahan yang tersedia sesuai kebutuhan:

1. **FWD Critical Illness Accelerated/FWD Critical Illness Non Accelerated**
Manfaat perlindungan tambahan apabila Tertanggung Utama, pasangan dan buah hati terdiagnosa Penyakit Kritis sebelum berusia 80 tahun maka akan dibayarkan Uang Pertanggungan Penyakit Kritis.
2. **FWD Hospital Surgical**
Manfaat perlindungan tambahan apabila Tertanggung Utama, pasangan atau buah hati harus menjalani perawatan di Rumah Sakit sebelum berusia 100 tahun maka akan dibayarkan penggantian biaya perawatan sesuai *Plan* yang dipilih.
3. **FWD Advance Hospital Surgical**
Asuransi tambahan yang memberikan manfaat perawatan di Rumah Sakit untuk Tertanggung Utama dan Tertanggung Tambahan dengan perlindungan hingga usia 100 tahun dan manfaat Santunan Tunai Harian jika menjalani perawatan di luar plan yang dipilih ataupun telah mendapatkan penggantian dari asuransi lain.
4. **FWD Payor Waiver / Payor Waiver Plus**
Manfaat perlindungan tambahan apabila Pemegang Polis terdiagnosa Penyakit Kritis, Cacat Tetap Total atau meninggal, maka akan diberikan manfaat Pembebasan Premi Dasar sampai Pemegang Polis berusia 65 tahun.
5. **FWD Waiver of Premium Insured/Waiver of Premium Insured Plus**
Manfaat perlindungan tambahan apabila Pemegang Polis terdiagnosa Penyakit Kritis atau Cacat Tetap Total maka akan diberikan manfaat pembebasan Premi sampai Pemegang Polis berusia 65 tahun.
6. **FWD Waiver of Premium Family/Waiver of Premium Family Plus**
Manfaat perlindungan tambahan apabila Pemegang Polis terdiagnosa Penyakit Kritis, Cacat Tetap Total atau meninggal maka akan diberikan manfaat pembebasan Premi sampai Pemegang Polis berusia 65 tahun. Jika Pemegang Polis meninggal, Polis akan dilanjutkan oleh pasangan.
7. **FWD Family Term (Untuk Pasangan & Buah Hati)**
Manfaat perlindungan tambahan apabila pasangan dan buah hati meninggal sebelum berusia 100 tahun, maka akan dibayarkan Manfaat Meninggal sebesar Uang Pertanggungan Family Term.
8. **FWD Accidental Death & Disablement Benefit**
Manfaat perlindungan tambahan apabila Tertanggung menderita Cacat Tetap atau Meninggal karena kecelakaan sebelum berusia 80 tahun maka akan dibayarkan Manfaat Meninggal dan/atau Manfaat Cacat Tetap akibat Kecelakaan.

9. FWD Payor Term

Manfaat perlindungan tambahan apabila orang tua selaku Pemegang Polis meninggal sebelum usia 100 tahun, maka akan dibayarkan Manfaat Meninggal sebesar Uang Pertanggungan Payor Term.

Usia Masuk

• Usia masuk Pemegang Polis

Minimal 18 tahun (ulang tahun terakhir)

• Usia masuk tertanggung

30 hari – 70 tahun (ulang tahun terakhir)

Ilustrasi Manfaat

Bpk Pintar membeli FWD SPrint Link Plus dengan 4 Asuransi Tambahan pilihan

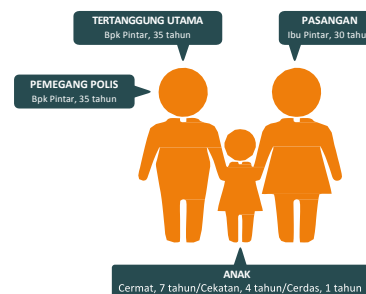

Premi Dasar	Rp 4.000.000/bulan
Premi Top-Up Berkala	Rp 500.000/bulan
ManfaatAsuransi:	
FWD SPrint Link Plus	Rp 300.000.000 + Nilai Investasi
FWD Critical Illness Non Accelerated	Rp 150.000.000
FWD Hospital Surgical Plan B	Biaya kamar Rp 500.000/hari
FWD Waiver of Premium Insured Plus	Rp 4.500.000/bulan
FWD Family Term bagi pasangan dan buah hati	Rp 300.000.000/Tertanggung
Jenis Investasi 100% FWD SPrint Equity Fund	

Ilustrasi Pertumbuhan Nilai Investasi

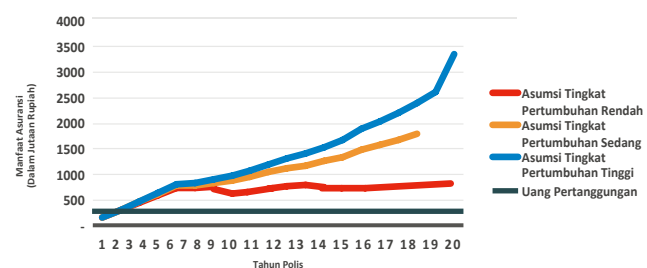

HAL YANG PERLU KAMU KETAHUI:

- Informasi mengenai pertumbuhan hasil investasi diatas hanya merupakan ilustrasi dan tidak dijamin.
- Ilustrasi ini dibuat bukan berdasarkan prediksi di masa depan namun dengan menggunakan asumsi tingkat pertumbuhan hasil investasi rendah (6%), sedang (14%) dan tinggi (20%) per tahun.
- Nilai Investasi dapat meningkat atau menurun tergantung dari kinerja jenis investasi yang Kamu pilih.
- Cek Harga Unit Kamu kapan saja di www.fwd.co.id.

Apa Saja Jenis Investasi yang Bisa Kamu Pilih?

FWD SPrintMoneyMarketFund

Penempatan dana : Pasar Uang 100%

Investasi dengan tingkat pengembalian dan risiko yang relatif rendah.

FWD SPrint FixedIncomeFund

Penempatan dana : Efek bersifat Hutang 80% - 100% & Kas 0% - 20%

Investasi dengan tingkat pengembalian sedang dan relatif stabil serta memiliki risiko sedang.

FWD SPrintBalanceFund

Penempatan dana : Efek bersifat ekuitas 35% - 65% & Pasar Uang / Surat Hutang 35% - 65%

Investasi jangka menengah-panjang dengan tingkat pengembalian moderat dan memiliki risiko menengah.

FWD SPrintEquityFund

Penempatan dana : Efek bersifat Ekuitas 80% - 100% & Efek bersifat Hutang dan/atau Pasar Uang 0% - 20%

Investasi jangka panjang dengan tingkat pengembalian maksimal dan memiliki risiko yang relatif lebih tinggi.

FWD SPrintUSD BondFund

Penempatan dana : Efek bersifat Hutang 80% - 98% | Kas 2% - 20%

Investasi melalui manajemen portofolio aktif dalam surat hutang USD yang diperdagangkan di Indonesia dan di luar negeri sesuai dengan peraturan yang berlaku.

Siapa pengelola investasi Kamu?

PT Schroders Investment Management Indonesia (PT SIMI) akan membantu mengelola dana investasi Kamu.

Apa Saja Biaya yang Dikenakan?

Biaya Akuisisi Biaya atas Premi Dasar (Tahun ke-1 = 100%, Tahun ke-2 = 70%, Tahun ke-3 = 35%, Tahun ke-4 dan seterusnya = 0%).

Biaya Premi Top-Up Tunggal Biaya sebesar 3% dari setiap transaksi Top-Up.

Biaya Asuransi Biaya yang dipotong setiap bulan dari Nilai Investasi selama Masa Asuransi. Besaran Biaya Asuransi akan berubah setiap ulang tahun Polis mengikuti Usia Tertanggung.

Biaya Administrasi Biaya sebesar Rp 27.500,- yang dipotong setiap bulan dari Nilai Investasi selama Masa Asuransi.

Biaya Pengalihan Dana Biaya sebesar Rp 300.000,- atau US\$ 30 per transaksi yang dipotong dari dana investasi yang dialihkan jika pengalihan tersebut dilakukan secara manual. Kamu tidak akan dikenakan biaya ini jika pengalihan dilakukan secara *online*.