



FWD Critical Armor

**Bebaskan dari kekhawatiran,
bebaskan langkah!**

Bebaskan Langkah
fwd.co.id

FWD
insurance

**Bebaskan
rasa khawatir,
tanpa harus ada
yang terbuang
percuma**

“Waste-free Worry-free”

Enggak akan ada yang
terbuang percuma

Enggak perlu
ada rasa khawatir



Dalam kamus Kamu, enggak boleh ada hal yang terbuang percuma. Setiap rupiah yang Kamu hasilkan langsung Kamu pakai untuk berbagai kebutuhan rutin yang Kamu bayarkan. Tapi Kamu juga enggak pengen merasa khawatir, karena sudah banyak banget tanggung jawab yang harus Kamu urus.

Memang sih enggak ada yang suka menghabiskan uang, waktu, atau energi buat hal yang belum tentu kejadian. Tapi Kamu juga pasti enggak pengen kalau nanti tiba-tiba Kamu sakit, semua yang Kamu usahakan selama ini jadi terbuang percuma.

Di FWD Insurance, kami membuat perencanaan yang tepat supaya Kamu enggak perlu khawatir lagi atau merasa ada yang terbuang percuma. **FWD Critical Armor** adalah produk asuransi yang bisa melindungi dirimu jika mengalami Penyakit Kritis hingga **3x Penyakit Kritis major** dan **1x Penyakit Kritis minor** sampai usia 80 tahun.

Setelah berhasil melewati Penyakit Kritis, Kamu akan jadi rentan secara finansial, terutama karena enggak ada asuransi lain yang bisa melindungi Kamu setelahnya. Tapi enggak perlu khawatir! Setelah Penyakit Kritis *major* pertama, Kamu dapat tetap terlindungi tanpa harus membayar Premi lagi. Bahkan jika Kamu masih harus berjuang melawan Penyakit Kritis lainnya.

Kamu enggak perlu khawatir akan kehilangan semua yang sudah Kamu bayarkan karena kalau Kamu terhindar Penyakit Kritis *major* sampai usia 80 tahun, FWD Insurance akan mengembalikan semua Premi Kamu. Tidak akan ada yang terbuang percuma dan tidak perlu ada rasa khawatir lagi.

Saatnya beri arti lebih untuk hidupmu dengan **FWD Critical Armor**



Kenapa Kamu perlu perlindungan ini?

Kami mengerti bahwa Penyakit Kritis dapat mengganggu produktifitas Kamu, sehingga memengaruhi stabilitas keuangan Kamu dan biaya kesehatan dalam jangka panjang.

Namun jangan sampai hal tersebut membuat Kamu khawatir, FWD Insurance menyediakan pembayaran manfaat untuk membantu mengurangi beban keuangan yang mungkin timbul.



Apakah ada manfaat meninggal dunia?

Untuk memberikan Kamu dan keluargamu ketenangan dari ketidakpastian yang bisa datang kapanpun, produk ini juga memberikan pertanggungan jika terjadi risiko meninggal.



Bagaimana cara menentukan nilai perlindungan yang Kamu butuhkan?

- Perhitungkan berapa banyak dana termasuk kewajiban-kewajiban Kamu lainnya yang dibutuhkan untuk Kamu dan keluargamu jika terjadi risiko yang dapat memengaruhi penghasilanmu.
- Sesuaikan dengan kemampuan finansial dan usia Kamu.

Apa bedanya **FWD Critical Armor** ini dengan yang lainnya?

FWD Critical Armor memberikan manfaat yang memungkinkan Kamu klaim hingga lebih dari 3 kali sampai dengan 420% dari Uang Pertanggungan.

Perlindungan akan Kamu terima jika terjadi risiko sehingga Kamu enggak perlu khawatir dengan biaya-biaya tak terduga dan bisa fokus pada proses pemulihannya.

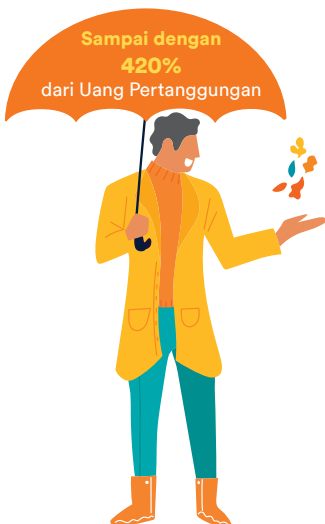

Perlindungan Komprehensif

- Perlindungan jiwa hingga Kamu berusia 80 tahun.
- Proteksi terhadap 50 jenis Penyakit Kritis *major* dan 15 jenis Penyakit Kritis *minor*.
- Manfaat meninggal dunia.
- Kamu akan terbebas dari kewajiban membayar Premi sejak pertama kali terdiagnosis Penyakit Kritis *major*.

Manfaat Maksimal

- Hingga 3 kali klaim untuk Penyakit Kritis *major* dan 1 kali klaim untuk Penyakit Kritis *minor*.
- Pengembalian 100% Premi di akhir masa perlindungan*.
- Setiap klaim yang Kamu ajukan, tidak mengurangi manfaat Kamu yang lain.

Fleksible & Kompetitif

- Pilihan Masa Pembayaran Premi yaitu 5 tahun, 10 tahun, atau 20 tahun, sesuai dengan kebutuhan dan kondisi finansial Kamu.
- Kebebasan untuk menentukan cara bayar Premi.
- Premi yang Kamu bayarkan tidak akan berubah selama masa pembayaran Premi (Premi tetap/*flat*).

* Pengembalian Premi tidak termasuk Ekstra Premi dan akan dibayarkan jika Tertanggung masih hidup hingga akhir masa perlindungan dengan syarat tidak ada pembayaran klaim atas manfaat Penyakit Kritis *major* selama masa perlindungan.

Yuk, pelajari manfaat yang tersedia di perlindungan ini...

• **Perlindungan Sementara Dalam Masa Pengajuan Asuransi**

Kamu tidak perlu khawatir. Selama pengajuan asuransi masih dalam proses, Kamu tetap terlindungi dengan manfaat sebesar mana yang lebih kecil antara Uang Pertanggungan dan Rp200 juta jika terjadi risiko meninggal dunia karena Kecelakaan, serta Premi Kamu akan dikembalikan.

• **Manfaat Penyakit Kritis *Major***

100% Uang Pertanggungan akan dibayarkan jika Kamu terdiagnosis Penyakit Kritis *major* dan bisa melakukan klaim hingga 3 kali untuk Penyakit Kritis *major* yang berbeda kelompok, dan pastinya perlindungan Kamu enggak berhenti sampai di sini.

• **Manfaat Penyakit Kritis *Minor***

FWD Insurance mengerti bahwa Penyakit Kritis *minor* pun bisa memengaruhi kestabilan keuangan Kamu. Karena itu, 20% dari Uang Pertanggungan akan diberikan jika Kamu terdiagnosis satu dari 15 Penyakit Kritis *minor* agar bisa membantu Kamu membayar biaya pemulihan atau pengobatan dan Kamu akan tetap terlindungi atas risiko lainnya.

• **Manfaat Pembebasan Premi**

Kamu akan dibebaskan dari kewajiban membayar Premi sejak terdiagnosis Penyakit Kritis *major* untuk pertama kalinya. Jadi Kamu enggak perlu khawatir dan bisa fokus pada proses pemulihanmu.

• **Manfaat Meninggal**

Untuk memberikan Kamu dan keluargamu ketenangan dari ketidakpastian yang bisa datang kapan pun, 100% Uang Pertanggungan akan diberikan jika terjadi risiko meninggal sebelum Kamu berusia 80 tahun.

• **Manfaat Akhir Masa Asuransi**

Dapatkan *reward* atas hidup sehat Kamu! 100% Premi yang telah dibayarkan (tidak termasuk Ekstra Premi) akan dikembalikan jika hingga usia 80 tahun, Kamu tidak pernah terdiagnosis Penyakit Kritis *major*.

Skema Manfaat

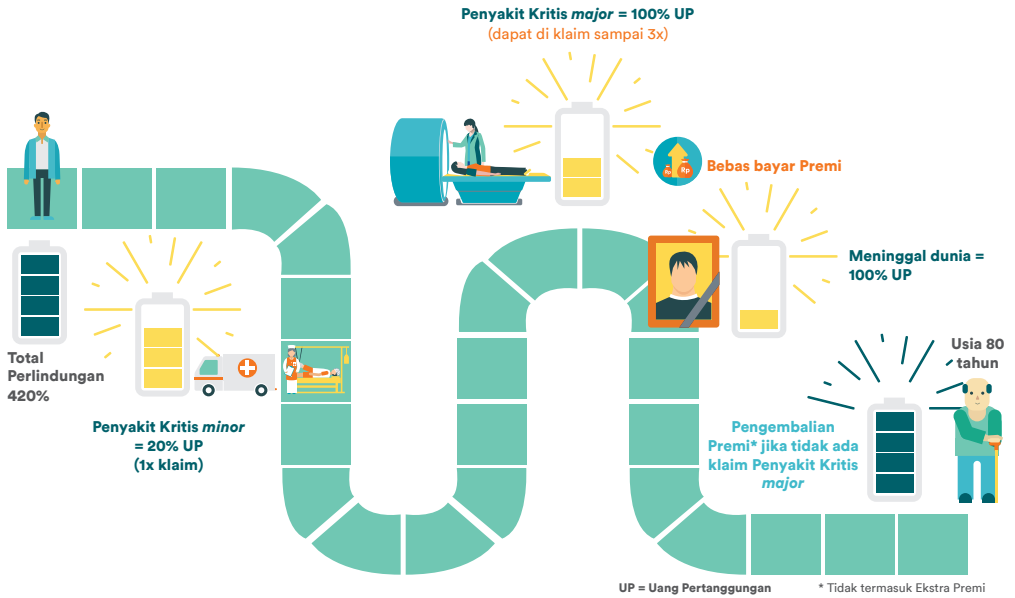

Kamu akan dilindungi atas Penyakit Kritis *major*, Penyakit Kritis *minor*, dan meninggal dunia. Selain itu, Kamu terbebas dari kewajiban membayar Premi sejak terdiagnosis Penyakit Kritis *major*. Jika Kamu tidak pernah terdiagnosis Penyakit Kritis *major*, Premi yang telah Kamu bayarkan (tidak termasuk Ekstra Premi) akan dikembalikan seluruhnya pada akhir Masa Asuransi.



Hal lain yang perlu Kamu ketahui...

Kamu bisa membeli Polis ini saat Kamu berusia minimal 18 tahun (ulang tahun terakhir), dan untuk Tertanggung tergantung pada Masa Pembayaran Premi (MPP) yang Kamu pilih:

- MPP 5 tahun : Usia 30 hari – 65 tahun (ulang tahun terakhir).
- MPP 10 tahun : Usia 30 hari – 60 tahun (ulang tahun terakhir).
- MPP 20 tahun : Usia 30 hari – 50 tahun (ulang tahun terakhir).

Masa Asuransi	: sampai dengan Tertanggung berusia 80 tahun.
Mata Uang	: hanya tersedia dalam mata uang rupiah.
Uang Pertanggung	: minimum Rp250 juta & maksimum Rp5 miliar.
Premi	: besaran Premi tetap selama masa pembayaran premi dan berdasarkan usia/jenis kelamin/Uang Pertanggung/Masa Pembayaran Premi/risiko.

Tata cara klaim

Kamu dapat mengajukan klaim Manfaat Asuransi dengan cara:
Mengisi dan melengkapi dokumen yang diisyaratkan secara digital, melalui:

Aplikasi FWD Max dengan menggunakan fitur **eServices** yang bisa *download* di Apple Store dan Google Play Store



Info lebih lanjut, silakan hubungi FWD Customer Care di 1500 525, tenaga pemasar Kamu, atau akses *website* kami di fwd.co.id.

Daftar Penyakit Kritis Major

Kelompok 1 Kanker	Kelompok 2 Kegagalan Organ Utama	Kelompok 3 Berkaitan dengan Jantung & Pembuluh Darah	Kelompok 4 Berkaitan dengan <i>Neuro Muscular</i>	Kelompok 5 Lain-Lain
Kanker Major	<ol style="list-style-type: none"> 1. Anemia Aplastik 2. Penyakit Hati Kronis 3. Penyakit Paru Kronis 4. Pankreatitis Kronis Berulang 5. <i>Crohn's Disease</i> 6. Hepatitis Viral Fulminan 7. Transplantasi Organ dan Sumsum Tulang 8. Penyakit Kista <i>Medullary</i> 9. Skleroderma Progresif 10. Gagal Ginjal 11. Kolitis Ulceratif 12. Lupus Eritematosus Sistemik (<i>Systemic Lupus Erythematosus</i>) 	<ol style="list-style-type: none"> 1. Kardiomiopati (<i>Cardiomyopathy</i>) 2. Penyakit Jantung Koroner 3. Serangan Jantung Pertama (<i>Infrak Myocardial</i>) 4. Operasi Penggantian Katup Jantung 5. Hipertensi Arteri Pulmonal Primer (<i>Primary Pulmonary Arterial Hypertension</i>) 6. Operasi Pembuluh Aorta 7. Operasi Jantung Koroner 	<ol style="list-style-type: none"> 1. Penyakit Alzheimer dan Kelainan Degeneratif Otak Organik yang Tidak Dapat Dipulihkan 2. <i>Apallic Syndrome</i> 3. Tumor Otak Jinak 4. Aneurisma Pembuluh Darah Otak yang Membutuhkan Pembedahan 5. Koma 6. Hilangnya Kemandirian Hidup 7. Penyakit Motor Neuron 8. <i>Multiple Sclerosis</i> 9. Distrofi Muskular (<i>Muscular Dystrophy</i>) 10. Penyakit Parkinson 11. Stroke 12. Stroke yang Memerlukan Operasi Arteri <i>Carotid</i> 13. Hilangnya Fungsi Indra Pendengaran (Tuli) 14. Kehilangan Fungsi Penglihatan (Kebutaan) 15. <i>Poliomyelitis</i> 	<ol style="list-style-type: none"> 1. Meningitis Bakteri 2. Radang Otak (<i>Ensefalitis</i>) 3. HIV/AIDS yang Didapatkan Melalui Transfusi Darah 4. HIV/AIDS Akibat Pekerjaan 5. <i>Rheumatoid Arthritis</i> Berat 6. Terputusnya Akar-akar Saraf <i>Plexus Brachialis</i> 7. Penyakit Kaki Gajah Kronis 8. Operasi <i>Scoliosis</i> Idiopatik 9. Kematian Selaput Otot atau Jaringan (<i>Gangrene</i>) 10. Luka Bakar Berat 11. Kelumpuhan 12. Bisu (Kehilangan Kemampuan Bicara) 13. Trauma Kepala Serius 14. Kehilangan Anggota Tubuh 15. Penyakit Kawasaki yang Mengakibatkan Komplikasi pada Jantung

Daftar Penyakit Kritis Minor

- | | |
|---|---|
| <ol style="list-style-type: none"> 1. Fraktur Tulang Belakang Tanpa Disengaja 2. Angioplasti dan Penatalaksanaan Invasif Lainnya untuk Penyakit Jantung Koroner 3. Retinopati Diabetik 4. Kanker Stadium Awal 5. Kehilangan Satu Anggota Tubuh 6. Kehilangan Satu Paru-paru | <ol style="list-style-type: none"> 7. Pengangkatan Satu Ginjal 8. Osteoporosis Berat 9. Operasi Pengangkatan Tumor Pituitary 10. Pankreatitis Nekrosis Akut |
|---|---|

Penyakit Kritis *minor* dibawah ini hanya dapat diklaim sebelum Tertanggung berusia kurang dari 18 (delapan belas) tahun pada saat didiagnosis.

1. Hemofilia A dan Hemofilia B
2. Diabetes Melitus tipe 1 - *Insulin Dependent Diabetes Mellitus*

3. Penyakit Tangan Kaki Mulut Berat
4. Asma Berat
5. *Systemic Juvenile Idiopathic Arthritis*

Catatan Penting untuk Diperhatikan

- Manfaat Asuransi Penyakit Kritis *minor*/Penyakit Kritis *major*/Manfaat Pembebasan Premi tidak akan dibayarkan apabila Pemegang Polis dan/atau Tertanggung mengetahui untuk pertama kali adanya tanda-tanda atau gejala-gejala atas suatu keadaan yang mungkin berkaitan dengan Penyakit Kritis *major*/Penyakit Kritis *minor* sebelum Tanggal Berlaku Polis atau tanggal pemulihan Polis, mana yang terakhir (Kondisi Yang Sudah Ada Sebelumnya).
- Masa Tunggu selama 90 hari sejak Polis Berlaku atau tanggal pemulihan Polis, mana yang terakhir, berlaku untuk manfaat Penyakit Kritis *minor*/manfaat Penyakit Kritis *major*/manfaat Pembebasan Premi.
- Klaim atas Penyakit Kritis *major* berikutnya hanya dapat diajukan setelah melewati 1 tahun sejak klaim Penyakit Kritis *major* sebelumnya dan berasal dari kelompok Penyakit Kritis *major* yang berbeda.
- Masing-masing kelompok Penyakit Kritis *major* hanya bisa diklaim sebanyak 1 kali kecuali untuk kelompok Kanker dapat diklaim maksimum sebanyak 2 kali dengan syarat kondisi 5 tahun Bebas Kanker terpenuhi.

Ilustrasi :



Apabila Polis dibatalkan pada Ulang Tahun Polis ke-2 sebelum terjadinya klaim Penyakit Kritis ke-1, maka FWD Insurance akan membayarkan Nilai Tunai sebesar Rp11.280.000 dan Polis berakhir.



Apabila Polis dibatalkan pada Ulang Tahun Polis ke-4 setelah terjadinya klaim Penyakit Kritis ke-1, maka FWD Insurance akan membayarkan Nilai Tunai sebesar Rp16.090.000 dan Polis berakhir.



Apabila Bapak A tidak pernah terdiagnosis Penyakit Kritis *major* sampai akhir masa pertanggungans (usia 80 tahun) maka seluruh Premi yang telah dibayarkan (tidak termasuk Ekstra Premi) akan dikembalikan sebesar Rp425.000.000.

Dalam hal apa manfaat tidak dapat dibayarkan?

Di FWD Insurance, kami hanya memiliki 3 kategori yang menyebabkan manfaat Kamu tidak dapat dibayarkan (*exclusions*):



Bunuh Diri



**Pelanggaran
Hukum**



Perang*

Bunuh Diri	Bunuh diri, mencoba bunuh diri atau melukai diri sendiri baik dilakukan dalam keadaan sadar atau tidak sadar oleh Tertanggung yang terjadi dalam waktu 1 (satu) tahun sejak berlakunya Polis atau sejak tanggal terakhir pemulihan Polis, yang mana tanggal terakhir berlaku.
Pelanggaran Hukum	Keterlibatan dari Tertanggung melakukan tindakan ilegal, melalaikan dan/atau melawan/melanggar hukum, termasuk tindak kejahatan asuransi yang dilakukan oleh pihak yang memiliki atau turut memiliki kepentingan dalam pertanggungan asuransi ini.
Perang*	Perang (baik dinyatakan maupun tidak), invasi oleh negara lain, operasi yang bersifat permusuhan atau menyerupai perang (baik dinyatakan atau tidak), pemberontakan, huru-hara atau kerusuhan, kudeta, perlawanan, revolusi, kekuatan militer atau bersenjata, atau ikut serta dalam aksi/kegiatan militer.

* Hanya untuk manfaat Penyakit Kritis *major*/Penyakit Kritis *minor*/Pembebasan Premi.

Catatan penting untuk diperhatikan

Brosur ini hanya sebagai referensi untuk memberikan penjelasan mengenai produk Asuransi **FWD Critical Armor** dan bukan sebagai Polis asuransi yang mengikat.

Kamu wajib membaca dan memahami seluruh syarat dan ketentuan sebagaimana tercantum dalam Polis Asuransi **FWD Critical Armor**.

FWD Insurance merupakan perusahaan asuransi jiwa yang terdaftar dan diawasi oleh Otoritas Jasa Keuangan. Produk-produk yang ditawarkan oleh FWD Insurance telah mendapatkan otorisasi dari dan diawasi oleh Otoritas Jasa Keuangan.

Premi yang Kamu bayarkan sudah termasuk biaya Asuransi, biaya pemeliharaan Polis dan biaya distribusi untuk tenaga pemasar.

PT FWD Insurance Indonesia ("FWD Insurance")

PT FWD Insurance Indonesia ("FWD Insurance") merupakan perusahaan asuransi jiwa patungan dan bagian dari FWD Group ("FWD"). Sebelumnya dikenal sebagai PT Commonwealth Life, FWD Insurance telah resmi bergabung dengan PT FWD Life Indonesia ("FWD Life") dan akan dikenal selanjutnya sebagai FWD Insurance.

Dengan bergabungnya FWD Life dan FWD Insurance, FWD Insurance akan memiliki rangkaian produk yang lebih lengkap mencakup produk asuransi yang dikaitkan dengan investasi, asuransi berjangka individu & kumpulan, asuransi kecelakaan diri individu & kumpulan, dan asuransi kesehatan kumpulan melalui jalur distribusi yang didukung teknologi terintegrasi termasuk keagenan, *bancassurance*, *e-commerce* dan korporasi.

FWD memiliki jaringan usaha di Hong Kong & Makau, Thailand, Indonesia, Filipina, Singapura, Vietnam, Jepang dan Malaysia, menawarkan asuransi jiwa dan kesehatan, asuransi umum, *employee benefits*, produk syariah dan takaful di beberapa negara. FWD fokus dalam mengembangkan pengalaman nasabah yang baru dengan menghadirkan produk-produk yang mudah dipahami, didukung oleh teknologi digital terdepan. Melalui pendekatan yang disesuaikan dengan kebutuhan nasabah, FWD berkomitmen untuk menjadi perusahaan asuransi terkemuka di wilayah Asia Pasifik yang dapat mengubah cara pandang masyarakat tentang asuransi.

Berdiri di Asia sejak tahun 2013, FWD merupakan lini bisnis asuransi dari grup investasi, Pacific Century Group.

FWD Insurance terdaftar dan diawasi oleh Otoritas Jasa Keuangan ("OJK").

Untuk informasi lebih lanjut, silakan kunjungi www.fwd.co.id untuk FWD Insurance, atau www.fwd.com untuk FWD Group.



PT FWD Insurance Indonesia
Pacific Century Place, Lantai 20 SCBD Lot 10
Jl. Jend. Sudirman Kav. 52-53 Jakarta Selatan 12190,
Indonesia



fwd.co.id



CustomerCare.id@fwd.com



FWD Customer Care
1 500 525



(+62) 855 1500 525

Bebaskan Langkah
fwd.co.id



PT FWD Insurance Indonesia terdaftar dan diawasi oleh Otoritas Jasa Keuangan (OJK)

FWD
insurance